

Systeemvereisten

Om met Easi te kunnen werken heeft het pakket minimaal de volgende systeemvereisten:

Processor	Pentium III, minimaal 500 MHz.
Ram geheugen	Minimaal 256 MB, bij voorkeur 512 MB
Vrije harde schijfruimte	1 GB
Cd-rom speler	Deze dient bij voorkeur aanwezig te zijn.
Besturingssysteem	Windows 98 Second Edition Windows ME Windows 2000 SP 2 Windows XP Professional (XP Home wordt niet ondersteund)
Schermeresolutie	1024 bij 768 pixels

Sterke punten van het pakket Easi

- Koppeling met Ziekenhuisinformatiesystemen (HL 7).
- Aanmaken en printen van recepten.
- Werkt met de internationale Noah 3-standaard.
- Vergelijken van verschillende audiometrische data mogelijk.
- Importeren en exporteren van audiometrische data.
- Direct overzicht van alle audiologische handelingen per patiënt.
- Easi in gebruik.



Electro Medical Instruments BV
Leigraafseweg 8 6983 BP Doesburg
Tel.: (0313) 48 55 88 Fax: (0313) 48 55 89
info@emid.nl www.emid.nl



AcouSoft Informatisering B.V.
Leigraafseweg 8 6983 BP Doesburg
Tel.: (0313) 48 55 11 Fax: (0313) 48 55 12
info@acousoft.nl www.acousoft.nl

AUDIOLOGISCH !

ELECTRONISCH AUDIOGRAM EN RECEPT VIA ELK AUDIOMETRISCH INSTRUMENT

Over Easi

Easi is ontstaan uit een samenwerkingsverband tussen Emid BV (leverancier van audiologische apparatuur) en AcouSoft Informatisering BV (softwarehuis gespecialiseerd in het ontwikkelen van toepassingen voor o.a. de audiologische markt).

Easi kan audiologische meetgegevens, afkomstig van verschillende instrumenten (audiometers, tympanometers, etc.) eenvoudig verwerken door middel van een speciaal door AcouSoft ontwikkelde database interface. Het systeem heeft als basis de Noah 3-engine. Een internationale standaard waardoor de continuïteit gewaarborgd blijft. Easi biedt hierbij een perfecte basis voor de audiometriepraktijk van de kno-arts.

Ziekenhuis
Informatie
Systeem

Audiologische meetapparatuur



- Noah 3-interface
- DB-interface
- Encryptie
- HL 7-koppeling

Internet

Database

Easi

AcouSoft Informatisering BV is zowel lid van de internationale Himsa-groep (NOAH) als van de Stichting HL-7 (koppeling met het ziekenhuisinformatiesysteem).

1

Easi highlights

Koppeling aan ZIS

De HL 7-koppeling verzorgt de gegevens-uitwisseling van patiëntdata tussen het ziekenhuisinformatiesysteem en de Easi-database. Het pakket is overigens ook zonder koppeling te gebruiken.

2

Aanmaken en printen van recepten

Met Easi is het eenvoudig een recept met bijlage(n), zoals o.a. audiogramgegevens samen te stellen en te printen. Tevens heeft u altijd een overzicht van alle recepten inclusief bijlage(n) die door Easi zijn aangemaakt.

3

Externe communicatiemogelijkheden

Uitwisseling van data tussen Easi gebruikers onderling is mogelijk via o.a. de e-mail.

4

Internationale Noah 3-standaard

De Noah 3-standaard garandeert continuïteit, betrouwbaarheid en uitwisselbaarheid van audiologische meetgegevens afkomstig van de diverse meetapparatuur. (*)

Een van de sterkste eigenschappen is, dat u uw meetapparatuur nog steeds op de door u vertrouwde manier kunt blijven gebruiken.

5

Vergelijken van verschillende audiologische data (stapelen)

Easi biedt de mogelijkheid om van een patiënt verschillende (spraak) audiogrammen met elkaar te vergelijken. Dit door simpelweg de gewenste audiogrammen in het overzicht aan te klikken. Het resultaat wordt dan in één audiogramblad getoond. Hiermee heeft u in één oogopslag een beeld van het audiogramverloop van uw patiënt.

6

Direct overzicht van alle audiologische handelingen per patiënt

Easi levert per patiënt een eenvoudig overzicht van alle uitgevoerde audiometrische handelingen. Deze zijn eenvoudig te groeperen zodat diverse overzichten snel gecreëerd kunnen worden. Daarnaast biedt het pakket ook de mogelijkheid om metingen uit het systeem te verwijderen.

(*) Geldt uitsluitend voor audiologische apparatuur die Noah 3 compatibel is.

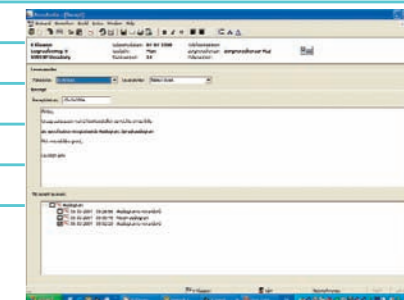

2

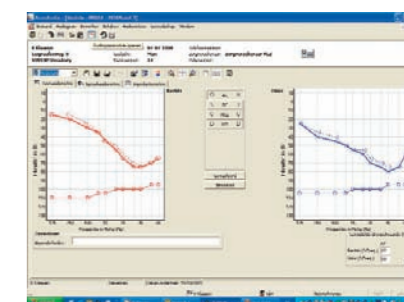

3

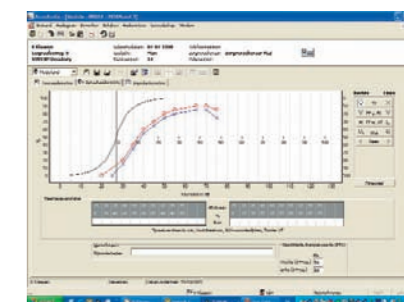

4

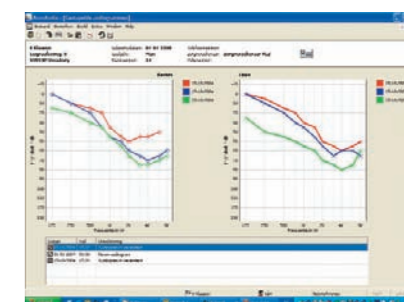

5

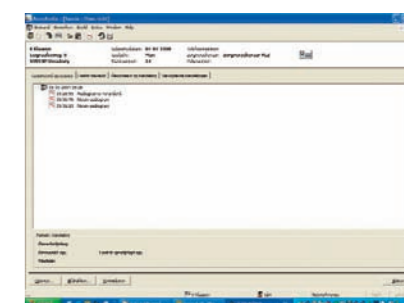

6