

easi-view

ENT Audiologic Standard Interface



AUDIOLOGISCH !

AUDIOGRAMMEN TOEGANKELIJK VIA INTERNET OF INTRANET

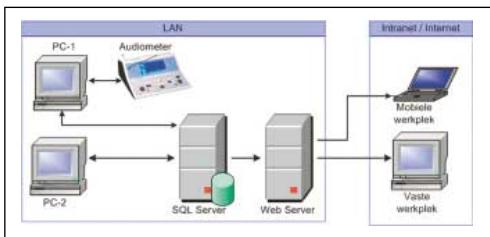

Figuur 1 Architectuur Easi-View

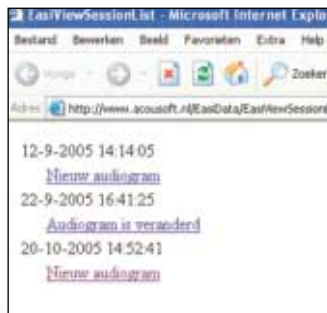

Figuur 2 Aanwezige audiogrammen

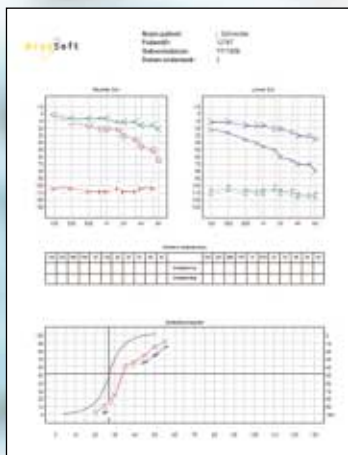

Figuur 3 Audiogram in pdf formaat

Nieuw! Easi-View

Met Easi-View bekijkt u audiogrammen via het intra- of internet, die met behulp van Easi-Data zijn ingevoerd. Easi-View is eenvoudig te integreren binnen bestaande elektronische patiënten dossiers (EPD's), portals of andere (web)toepassingen. Het resultaat is een overzichtelijk pdf-bestand dat binnen uw browser getoond wordt.

Sneller inzicht in alle audiogrammen van een patiënt

Wanneer u een patiënt heeft geselecteerd bijvoorbeeld in het EPD en u wenst inzage te krijgen in de bijbehorende audiogrammen, dan kunt u vanaf nu met een simpele muisklik een overzicht krijgen van alle aanwezige audiogrammen van uw patiënt (zie figuur 2). U klikt op uw keuze en de bewuste audiogrammen zullen in een overzichtelijke pdf getoond worden (zie figuur 3).

Wat heeft u nodig?

Met Easi-View kunt u audiogrammen bekijken zonder dat u Easi-Data op uw PC geïnstalleerd heeft. Easi-View maakt via ASP pagina's gebruik van de Easi-Data database. Hiervoor heeft u alleen een internetbrowser en toegang tot de Web Server nodig. Easi!